

# PIANTA PIANO TERRENO

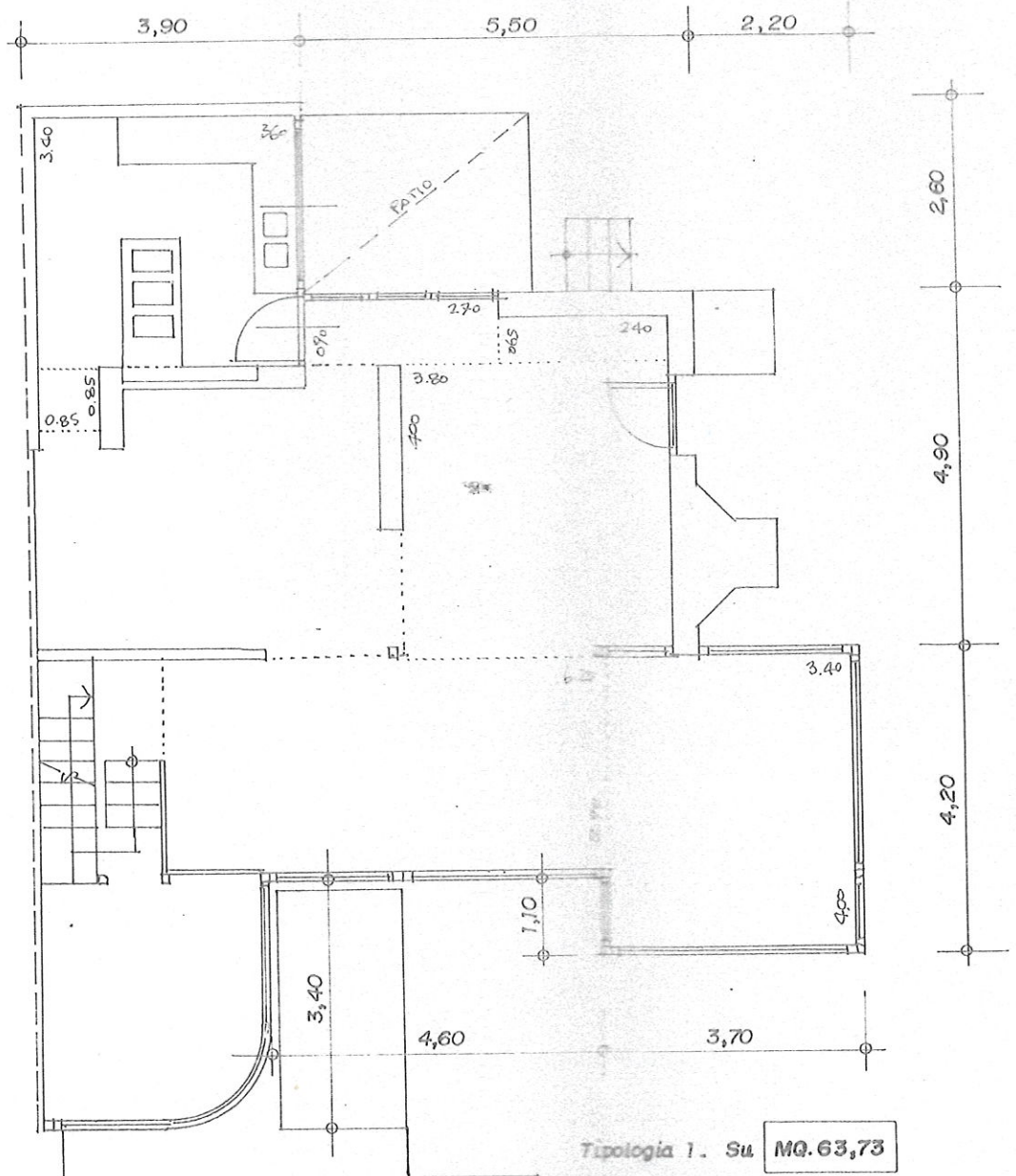

Tipologia 1 - Su **MQ. 46,02**

$$(2,20 + 2,80) + 0,75 \times 4,50 + 0,85 \times 4,20 + 2,60 + 1,00 (1,10 + 0,25) + 1,20 (0,90 + 2,00) + 3,10 + 3,00 \times 2,90$$

Volume Edificato **Mc. 149,17**

$$+ 0,80 \times 6,50 - (0,80 \times 0,90 + 3,10 \times 4,80) = 149,55,25 \times 2,70$$

Tipologia 1. Su **MQ. 63,73**

$$3,40 + 3,60 + 0,85 \times 0,85 + 0,90 \times 2,70 + 2,40 \times 0,65 + 2,50 \times 4,60 + 6,30 \times 2,90 + 3,40 \times 4,00$$

Volume Edificato **Mc. 300,86**

$$(2,20 + 2,80 + 4,20 + 3,40 - 1,10) \times (3,90 + 5,50 + 2,20) - (5,50 \times 2,60 + 2,20 (2,60 + 4,90)) + (3,40 - 1,10) 3,70 + 4,60 + 3,40 = 107,45 \times 2,80$$

Volume Autorizzato **Mc. 94,47**